

AVIS DE CHANTIER



Titre du projet : Réfection de la rue Agathe et de l'avenue Panama
 Numéro réf. du projet / appel d'offres : SP-16-959
 Localisation du projet : Avenue Panama, entre Van-Dyck et Picasso.
 Rue Agathe, entre Arbour et Grande Allée (phase 2)
 Date : 26-04-2017

Nature des travaux	Numéro de l'avis	2
	Type de travaux	Réfection d'aqueduc, égout, pavage et éclairage
	Description des travaux	Remplacement total de la conduite d'aqueduc. Remplacement ponctuel de l'égout sanitaire.
	Localisation	Rue Agathe : Entre Grande Allée et Arbour - Avenue Panama : Entre Van-Dyck et Picasso
	Date de début	01-mai-17
	Date de fin	07-juil-17
	Heures des travaux	De 7 h à 17 h
	Jour	Du lundi au vendredi

Plan de localisation des travaux

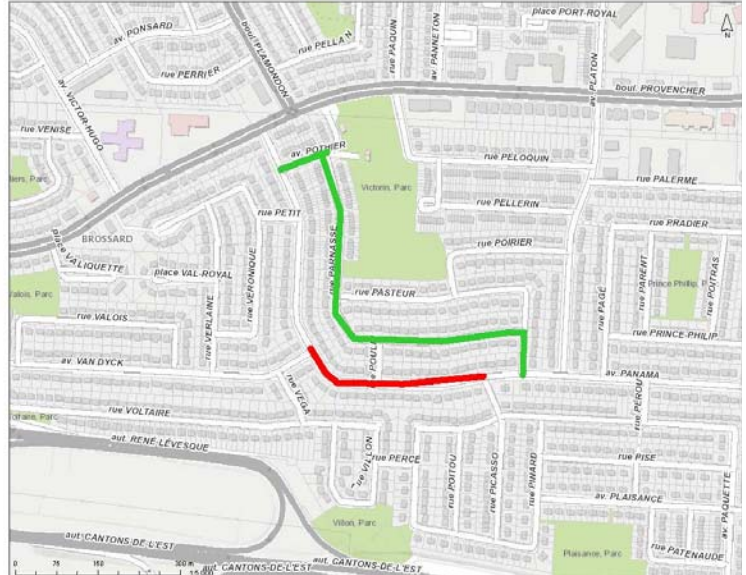

Description de l'entrave

Entrave	1	Ci-dessus à gauche, rue Agathe circulation permise seulement pour les résidents entre Arbour et Grande Allée. Détour rue Alphonse (couleur verte).
	2	Ci-dessus à droite, avenue Panama circulation permise seulement pour les résidents entre Van-Dyck et Picasso. Détour Pothier, Parnasse (couleur verte).
	3	

	Type d'utilisateur	Type d'impact
--	--------------------	---------------

Impacts sur les usagers	✓	Local ou usager du site	Bruit et vibrations occasionnés par les travaux de démolition, pulvérisation, excavation et de pavage.
	✓	Automobiliste	Congestion probable aux heures de pointe sur les intersections du détour à prendre.
		Cycliste	Sur Panama, les cyclistes doivent prendre le détour. Aucun impact sur Agathe.
		Piéton	Il y aura toujours un accès pour piétons au chantier.
	✓	Transport collectif	Arrêts à relocaliser dans la zone des travaux.
		Accessibilité véh. d'urgence	Toujours accessible.
	Accessibilité pers. à mobilité réduite	Toujours accessible.	